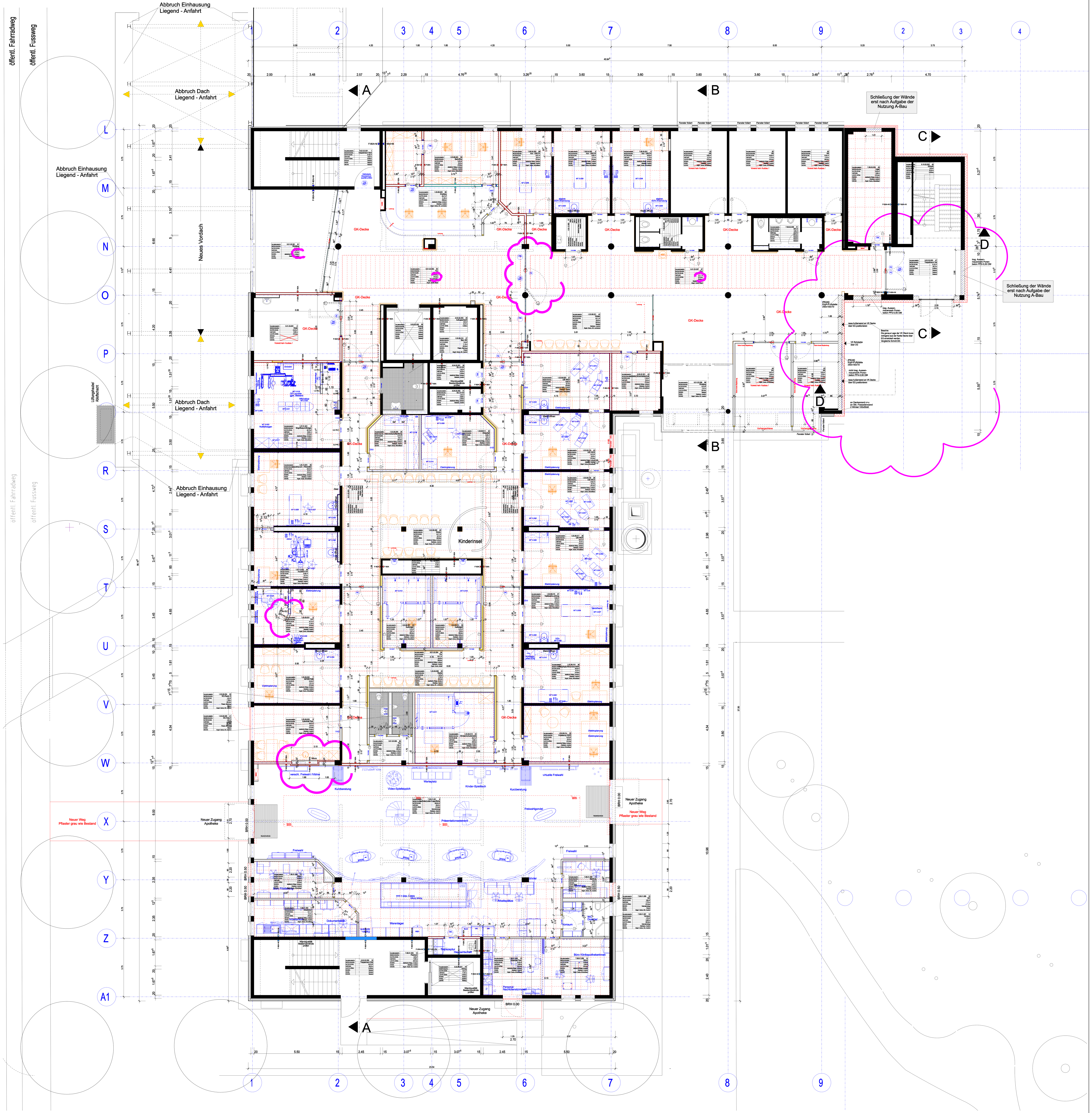

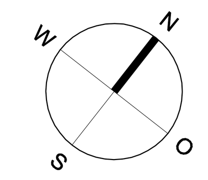

AW	Abwasser
AZ	Aufzug
EL	Elektro
HZ	Heizung
MG	Medizinische Gase
MT	Medizinitechnik
RLT	Raumlufttechnik
SA	Sanitaer
BRH	Bruestungshoehe
OK	Oberkante
UK	Unterkante
HK	Hinterkante
VK	Vorderkante
FFB	Fertigfussboden
RFB	Rohfussboden

OK Fertigfussboden = Hoehe ueber NN
OK Rohfussboden

Alle Hoehenangaben bezogen auf OK FFB!

Saemtliche Durchbrueche durch Bauteile mit Brandschutzanforderung sind, soweit im Plan nicht mit "Schacht" gekennzeichnet, nach der Installation fachgerecht in entsprechender Brandschutzqualitaet zu schliessen!

Kabelverlegungen und Kabeldurchdringungen in brandschutzklassifizierten Leichtbauwaenden sind gem. MLAR auszufuehren, d. h. z. B. nur einzeln und nicht in Kabelbündel.

Die Anforderungen an Wand- und Deckendurchdringungen bezüglich dem Waerme-, Schall- und Brandschutz sind einzuhalten.

Die Bleigleichwerte aller raumumfassenden Bauteile (Wände, Türen, Fenster, Decken) sind vor Bauausführung unbedingt auf die zum Einsatz kommenden med. Geräte anzupassen!

Beachte: Türblaetter von Schiebetüren müssen einen Mindestabstand zu Wand- bzw. Rammschutz von >25mm einhalten!

Innerhalb des Hohlraumbodens ist entlang von Wänden mindestens 15cm installationsfrei zu halten!

BD	Bodendurchbruch
DD	Deckendurchbruch
WD	Wanddurchbruch
BS	Bodenschlitz
DS	Deckenschlitz
WS	Wandschlitz
H	horizontal/waagerecht
V	vertikal/senkrecht

Stahlbeton C 25/30, (Ortbeton/Fertigteil)
Brandwand
Wand: Bauart Brandwand
Wand: F 90A
Porenbeton Planstein 0,5-PP2/DM
Mauerwerk KS 12 - 1,8, MG IIa
GK-Staenderwand
GK-Vorsatzschale/ Trockenputz
GK-Staenderwand F 90A
GK-Vorsatzschale F 90A
GK-Staenderwand F 30A
GK-Vorsatzschale F 30A
HPL-Staenderwand
HPL-Vorsatzschale
Staenderwand m. Wandverstaerkung
Vorsatzschale mit Wandverstaerkung
Staenderwand m. Stahlrohrprofil
Vorsatzschale m. Stahlrohrprofil
Staenderwand m. verstärktem Ständer - UA
Vorsatzschale m. verstärktem Ständer - UA
SA-Trennwandsystem
Rammschutz / R. mit Handlauf
Dehnungsfuge

F-30A	(Staender)Wand F30 A / F30 B
F-90A	(Staender)Wand F90 A
GKB	Beplankung GKB
GKBI	Beplankung GKBI impraegniert
GKFI	Beplankung GKFI impraegniert
F/W	Beplankung Faserplatte (Nassbereich)
HF	HF-Kaefig
HPL	Kunststoff-Fertigwand
PB 0,5mm	Bleikaschierung/Blechstaerke
F-90A+M	Wand in Bauart Brandwand

A-P	Antipanik-Beschlag
BA	Bodenablauf
Batt.	Sirene, batteriebetrieben
BR	Blindrosette
BSD	Brandschutzdurchlass
BSK	Brandschutzklappe
BZ	Blindzylinder
DS	dichtschließende Tuer
elt.	elektrischer (Tuer-)Antrieb
EMV	Elektrische Magnet-Verriegelung
ESG/VSG	Sicherheitsglaeser
EZ	Elektronischer Zylinder
F	Feuerloescher
F90	Feuerwiderstandsdauer 90 min., z.B. Fenster
FE	Feststelleinrichtung
FLTS	Freilauftuerschliesser
GK	Gipskarton
GKB	Gipskartonbauplatte
GP	Glaspaneel vor Massivbruestung
HF	Hochfrequenzabschirmung
HW	Haubenwaechter/Fensterwaechter
J	Jalousie
KV	Heizkreisverteiler
LA	Lichtausschnitt (z. B. in Tuerblaettern)
LV	Leistungsverzeichnis
LDM	lichtes Durchgangsmass Schiebetuer
M	Motor
MG-Vert.	Absperrkasten MG
NA	Notausgang
NST	Nachstroemung RLT (Tueren)
OE	elektrischer Tueroeffner
OTS	Obentuerschliesser
PZ	Profilzylinder
R	Rolladen
RA	Rauchabzug
Revi.- Drai.	Revisionsschacht Drainage
RH	Rohrhuelse
RST	Rauchschutztuer
RWA	Rauch- und Waermeabzug
SF	Sichtschutzfolie Fenster/Tuer
SS	selbstschliessend
STO	Store (aussenl. Sonnenschutz)
SVG	Sonnenschutz-Verglasung
T30	Feuerwiderstandsdauer 30 min. Tuer
T90	Feuerwiderstandsdauer 90 min. Tuer
TT	Türterminal elt. (DIALOCK)
UZ	Unterzug
UEZ	Ueberzug
UV	Unterverteilung
VD	Verdunkelungseinrichtung z. B. Fenster
VK	Vierkantschloss
WG	Wechselgarnitur
WH	Wandhydrant

PLAN NR.

PLANSTAND / INDEX

AUSFÜHRUNGSPLANUNG HOCHBAU

PLAN NR. HOCHBAU: ARC_GR_EG_0000_A_04_v

PLANSTAND / INDEX HOCHBAU: 05.03.2024 Index-04

INDEX	DATUM	GEZ	GEGENSTAND DER ÄNDERUNG
04	15.03.2024	KG	LH Windfang und Flur Eingangsbereich;T30 Achse 6;Trennwand Achse W/2;Wand DVT;Außenwand O-Q/9 und Trhs. Ost
03	14.02.2024	KG	RLT-Schacht Achse T; Verkofferung Trinkwasserleitung Achse O/5;
02	07.12.2023	KG	Praxis GYN gelöscht
01	12.02.2023	KG	Röntgengerät und Einrichtung Raum 1.07.01.001

ALLE MASZE SIND IM PLAN UND AM BAU ZU PRUEFEN!

UNSTIMMIGKEITEN SIND DER BAULEITUNG UND DEM ARCHITEKTEN UNVERZUEGLICH MITZUTEILEN.

DIESER PLAN IST NUR IN VERBINDUNG MIT DEN AUSFUEHRUNGSPLAENEN DER FACHINGENIEURE UND DER TRAGWERKSPLANUNG GUELTIG!

PROJEKT
Brandschutz- und statischrelevante Grundrissänderungen im Klinikum Höchst (Bauteil K)
Gotenstraße 6-8 - 65929 Frankfurt am Main

BAUHERR
Zentrale Errichtungsgesellschaft mbH - ZEG
Klinikum Frankfurt Höchst
Peter-Fischer-Allee 23
65929 Frankfurt am Main

AUFTRAGGEBER
Zentrale Errichtungsgesellschaft mbH - ZEG
Klinikum Frankfurt Höchst
Peter-Fischer-Allee 23
65929 Frankfurt am Main

ARCHITEKT
RAUM + PLANUNG
Gluckstraße 12
65193 Wiesbaden
Tel.: (0611) 526017 / Fax: (0611) 526019
Raum-und-Planung@t-online.de

FACHPLANER

PLANINHALT
HOCHBAU - Wandschutz/Handlauf Grundriss Erdgeschoss

PROJEKT - NR.	GEZEICHNET	DATUM	BEARBEITET	MASSSTAB	PLAN NR. / INDEX
2004	KG/MH	05/22	KG/MH	1: 100	ARC_GR_EG_0000_A_04_v